

EPS Insumos Básicos para la Construcción de Viviendas, C.A.

EPS Insumos Básicos para la Construcción de Viviendas, C.A.

Marco Normativo Institucional

Misión

Garantizar los insumos básicos para la construcción de viviendas a bajos costos y de calidad, a los fines de atender la demanda generada de la industria de la construcción en el país.

Estructura Organizativa

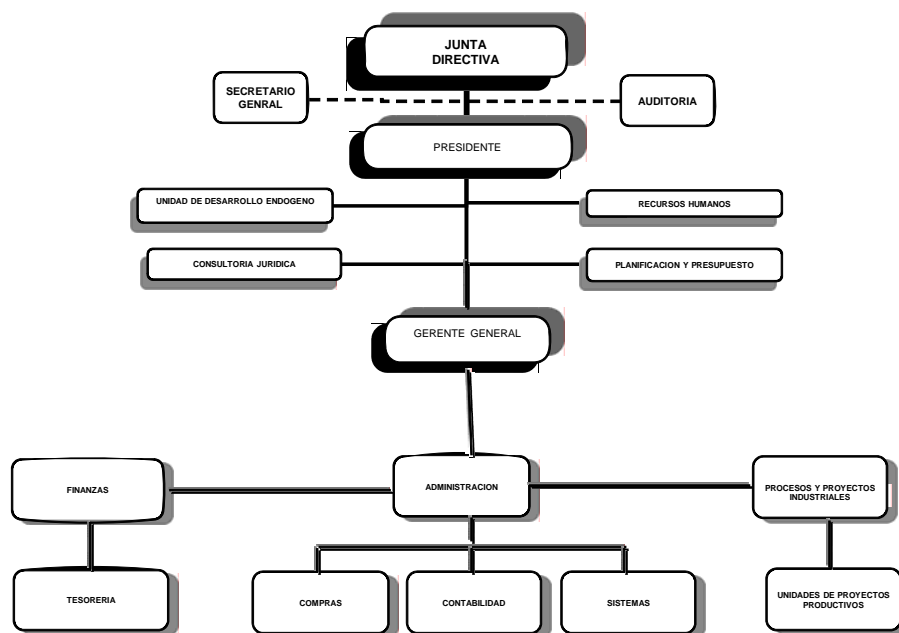

Líneas de Acción del Ejercicio Económico Financiero

La EPS Insumos Básicos para la Construcción de Viviendas presento al mes de noviembre del año 2011 un total de activos de Cuatro Millones Setenta y Ocho Mil Ochocientos Cuarenta y Tres Bolívares con Cero Céntimos (Bs 4.078.843,00) y un total de pasivos de Cuatro Millones Doscientos Treinta y Cuatro Mil Bolívares Exactos (Bs 4.234.000,00), para un nivel de endeudamientos del 104%

En cuanto al presupuesto correspondiente al ejercicio fiscal año 2011, la empresa presento al mes de noviembre del año 2011 un total de recursos programados de Dos Millones Cuatrocientos Ochenta y Cinco Mil Novecientos Once Bolívares (Bs.2.485.911,00), de los cuales Veintisiete Mil Quinientos Treinta y Cuatro Bolívares (Bs. 27.534,00), son para la inversión, el resto Dos Millones Doscientos Siete Mil Seiscientos Cuarenta Bolívares (2.207.640,00), son destinados para gastos de funcionamiento. La empresa ha ejecutado en el año 2011 un total de Un Millón Novecientos Ochenta y Ocho Mil Setecientos Veintinueve Bolívares (Bs. 1.988.729,00), lo que representa un 80% de ejecución del presupuesto.

De igual manera se poseen Dos (2) convenios de Financiamiento desde el año 2008 con el FONDEN ,con una disponibilidad de Doce Mil Quinientos Bolívares (Bs 12.500,00) y con el Fondo Chino Venezolano con una disponibilidad de Diez Mil Cuatrocientos Sesenta y Cinco con Setenta y Tres centavos de Dólares (USD 10.465.73)

Logros de Gestión

Modelo Productivo Socialista

Se realizo reuniones en el año 2011 con: diferentes Organismos tanto Nacionales como Regionales y con Instituciones Privadas. Todo esto con la finalidad de reafirmar intereses relacionados con la instalación y operación de plantas productoras de agregados, Plantas de elaboración de Bloques de cemento y adobe etc, siempre enmarcado dentro de las estrategias dirigidas hacia una economía socialista, bajo la premisa del nuevo modelo de desarrollo socio productivo, además

del beneficio que traería a las comunidades aledañas al sitio, la instalación y puesta en marcha de las plantas.

Limitaciones

El presupuesto de Ingresos y Gastos del año 2011 de la EPS Insumos Básicos para la Construcción de Viviendas C.A, fue debidamente aprobado en Gaceta Oficial Extraordinaria de la República Bolivariana de Venezuela No. 6.016 de fecha 30 de Diciembre del 2010, por Quinientos Setenta y Un Mil Cuatrocientos Sesenta y Siete Bolívares (Bs.571.467,00), para gastos de funcionamiento.

La EPS Insumos Básicos Construcción de Viviendas C.A, planteo como objetivos para el año 2011, la operatividad de dos (2) Plantas Móviles de Extracción y Procesamiento de Materiales no Metálicos, cuya programación fue imposible cumplirla debido a no asignación los recursos financieros solicitados.

Líneas y Planes de Acción para el Año Siguiende

Socio-Comunitaria

Realizar y actualizar permanentemente con el concurso de los Consejos Comunales, los censos comunitarios o diagnósticos participativos, a partir de los cuales se obtendrá el mapa de necesidades reales, recursos disponibles y potencialidades de cada localidad.

Socio-Organizativa

Participación en la articulación de los Consejos Comunales con las Misiones, organismos e instituciones públicas y privadas para fijar metas que permitan la concreción y logro de cada uno de los objetivos que se planteen, para fortalecer la prosperidad colectiva.

Socio-Productiva

Contempla el desarrollo de procesos de planificación, promoción y apoyo a las comunidades en dos aspectos:

Organización y atención de los ciudadanos tomando en cuenta las vocaciones productivas de la zona.

Creación de las empresas de trabajos asociados a los trenes de la cadena productiva la EPS (cooperativas, micro, pequeñas y medianas empresas) con miras al encadenamiento socio-productivo planificado. Guiadas por principios de cooperación y complementariedad y no de competencia.

Socio-cultural

Participación de los trabajadores de la EPS y las comunidades, en el fortalecimiento de la identidad, la autoestima y la autogestión de la población a través del reconocimiento y valoración de las historias, culturas y conocimientos tradicionales y autóctonos, con el objeto de rescatar las tradiciones u otras costumbres culturales de los pueblos aledaños a las plantas de producción.

Socio-Ambiental

Participar conjuntamente con los Consejos Comunales y los entes competentes en implementar acciones que permitan garantizar la calidad del hábitat y ambiente de las comunidades.

Dentro de los planes estratégicos de la EPS Insumos Básicos para el año fiscal 2012 se encuentran la instalación de dos (2) plantas móviles, de extracción y procesamiento de minerales no metálicos, en los estados, Portuguesa y Barinas, con una capacidad de producción de 1.400 m³ de agregados respectivamente, la cual se estiman entren en operación para el tercer trimestre del año 2012, con el objetivo de dar el aprovechamiento racional y sustentable de dichos recursos naturales dentro de un modelo socio-productivo industrializante.

Para el Primer Semestre del año 2012, una vez que se obtengan los recursos de financiamiento para la inversión, se culminará con los trámites de renovación de la permisología para la debida instalación y operación de las plantas, así mismo se continuaría con el proceso de procura para la adquisición de vehículos de cargas, maquinarias y equipos de la planta; se espera que al final del primer semestre se inicie con los procesos de contratación para la adjudicación de los trabajos de

instalación de los servicios industriales y obras civiles, en los estados Portuguesa y Barinas

En el segundo semestre del año 2012, se culminaría con la instalación de los servicios industriales y obras civiles así como también la adquisición de los vehículos de cargas, maquinarias y equipos de las plantas; se continuaría el programa ambiental dentro del plan de desarrollo endógeno, y se pondrán en marcha las dos plantas móviles de agregados no metálicos en los Estados Portuguesa y Barinas.